

Resumen Ejecutivo SILCIA - NAP POSADAS

Objetivo

El objetivo de este documento es resumir de manera breve información referida a la evolución de tráfico y precio relacionado con la interacción de Silica como Carrirer del IXP Posadas durante el año 2020/21

Evolución de tráfico

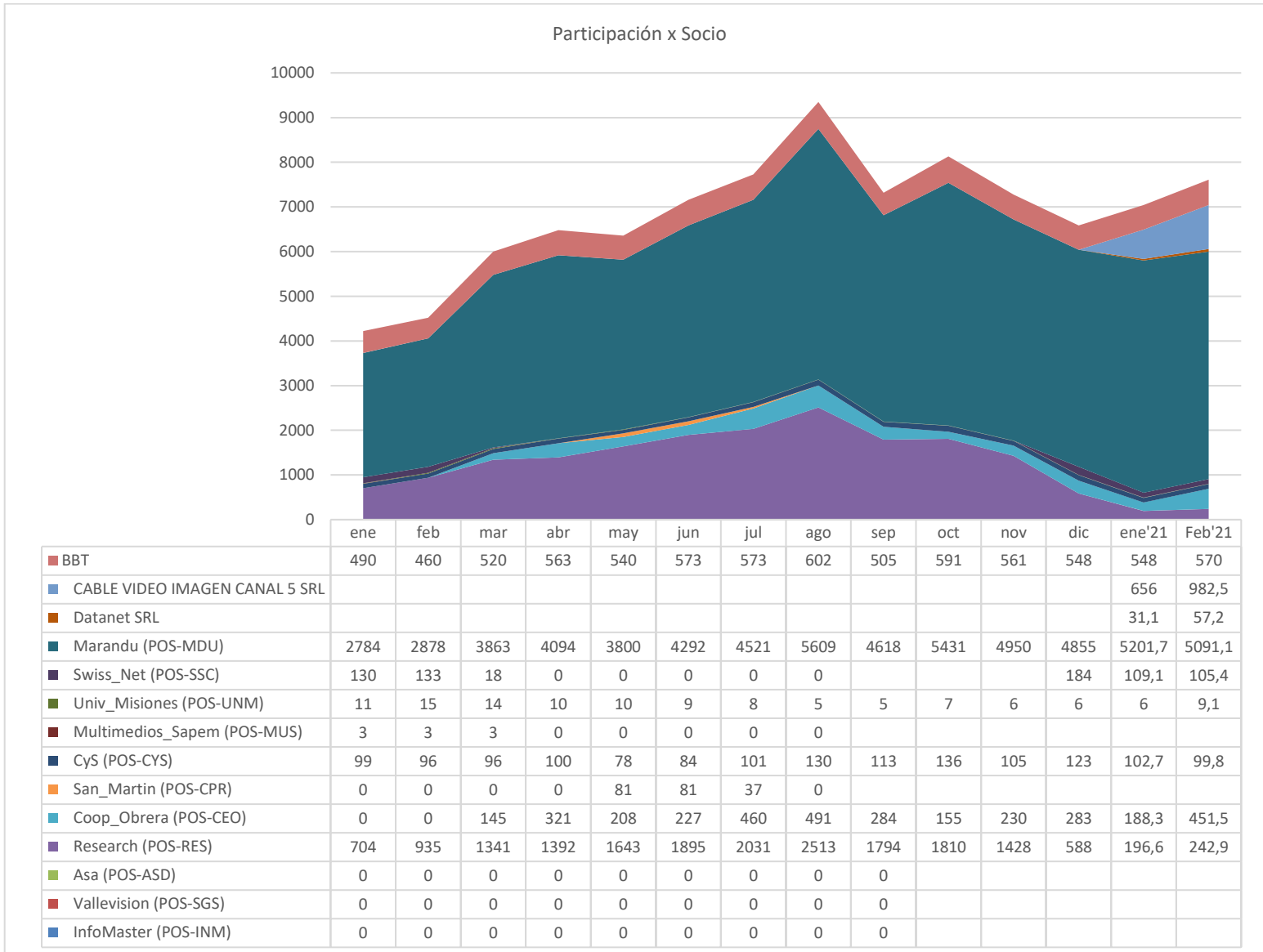

Grafica 1: Histórico de participación en tráfico por socio

Información Comercial

Las principales acciones comerciales estuvieron orientadas a:

1. Acompañar a nuestros cliente en el marco de los alcances del Decreto de Necesidad y Urgencia (DNU) 690/20, que determinó el congelamiento de precios minoristas de la telefonía móvil, Internet, la TV por cable y la TV satelital hasta el 31 de diciembre, congelando el tipo de cambio en 66,84 a partir de las facturas emitidas en el mes de Septiembre hasta las emitidas en el mes de Diciembre
2. Se decide continuar con el acompañamiento mediante la definición de un tipo de cambio diferencial en relación a los aumentos permitidos. Se fija el TC ENE=72,81, TC FEB=75,79; TC MAR=76,87
3. Adicionalmente en el mes de Diciembre se reduce un 8% el precio del Mbps
4. La disminución del precio en USD ENERO20 vs ENERO21 ha sido del 35%

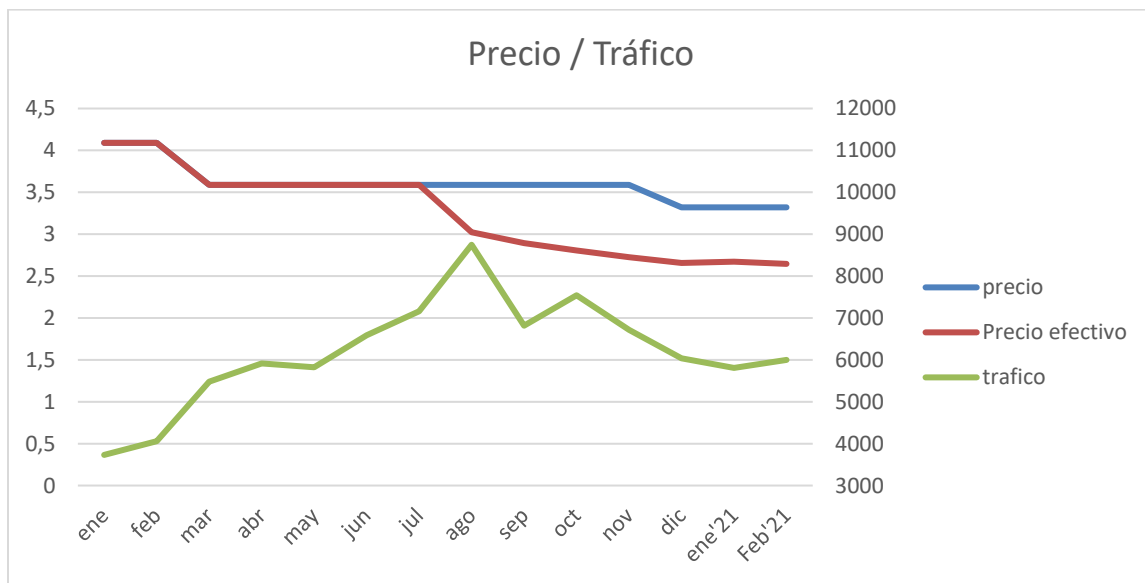

Gráfica 2: Precio del Mbps/Precio efectivo considerando TC diferencial – Tráfico total

Se observa que el tráfico desde el mes de agosto ha disminuido en forma constante, repuntando los meses de Enero y Febrero debido a la incorporación de CVI y DATANET.

La baja del tráfico se explica principalmente por la quita de tráfico que efectuado RESEARCH en los últimos períodos.

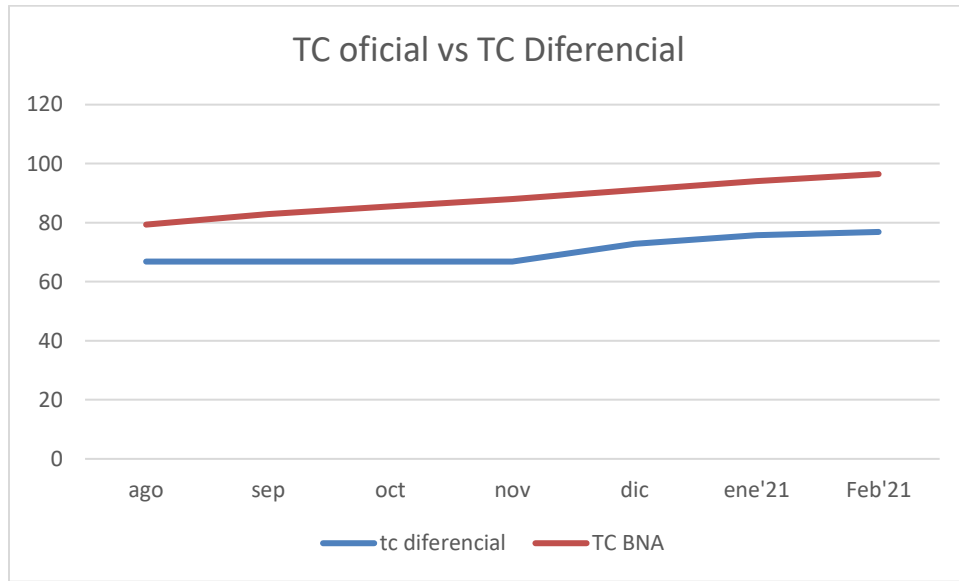

Grafica 2: TC diferencial vs TC oficial